

**Badkamer uitschakelen in koelbedrijf zonder ruimtethermostaat voor Uponor Smatrix Base en Wave (Plus) regelmodule**

Onderstaande procedure dient uitgevoerd te worden in standaard bedrijfsmodus (dus niet in de programeer modus!!)

Dit geldt voor zowel de Smatrix Base als ook de Smatrix Wave (PLUS) ruimteregeling.

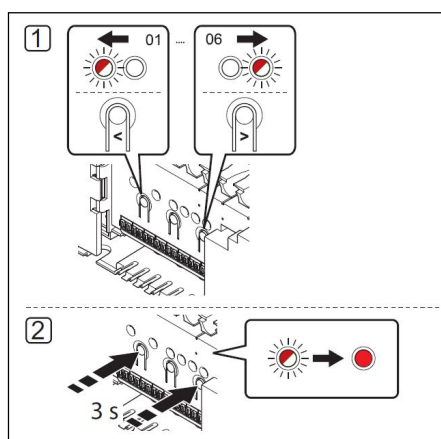

**Regelmodule:**

1. Gebruik de toetsen < of > om de indicator naar het voorkeurskanaal te verplaatsen waarop alleen een thermische aandrijving is aangesloten en geen ruimtethermostaat is aangemeld. (LED knippert rood).
2. Druk ca. 3 seconden gelijktijdig de toetsen < of > in om het kanaal te activeren voor uitschakelen in koelbedrijf. (LED brand continu rood).
3. Herhaal de stappen 1 en 2 voor alle kanalen die uitgeschakeld dienen te worden in koelbedrijf, waarop geen ruimtethermostaat is aangemeld.

Door het GPI contact te sluiten (koelbedrijf) zal het desbetreffende kanaal uitgaan. Wanneer u het GPI contact weer onderbreekt (verwarmen) zal desbetreffende kanaal weer gaan branden en daarbij de aangesloten thermische aandrijving voor ca. 80% opensturen.

**LET OP!!**

Deze procedure niet uitvoeren als er een ruimtethermostaat is aangemeld op een kanaal en u wenst dit kanaal uit te schakelen in koelbedrijf.

Wanneer er een ruimtethermostaat is aangemeld op een kanaal en u wil de koeling voor deze ruimtethermostaat uitschakelen, dient u onderstaande procedure te volgen.

De T-146, T-166, T-167 en T168 hebben de mogelijkheid om via het menu de koeling voor desbetreffende ruimtethermostaat uit te schakelen.

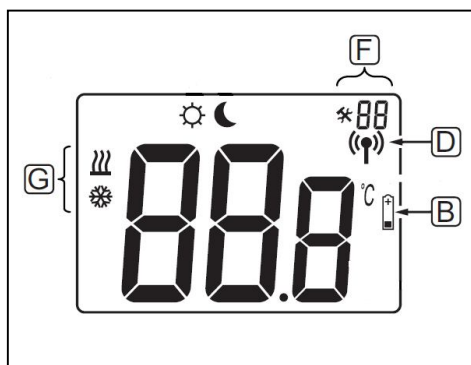

Door 3 seconden lang op de OK toets van de ruimtethermostaat te hebben gedrukt, verschijnt er rechtsboven een hamer en sleutelteken met daarnaast een cijfercode (F), met de + toets gaat u naar cijfercode 07. Standaard staat hier **YES** en een koelsymbool (G). Door kort op de **OK** toets te drukken, kunt u doormiddel van de - of + toets **YES** veranderen in **NO**. U bevestigt uw keuze door weer kort op de **OK** toets te drukken.

Door een paar keer op de + toets te drukken, verlaat u de parameterinstellingen en zal de ruimtethermostaat weer in standaard bedrijfsmodus functioneren.